PARITA' DI GENERE

Scopri a quali agevolazioni puoi accedere.

Perché condividere i compiti di significa costruire insieme un futuro più giusto.

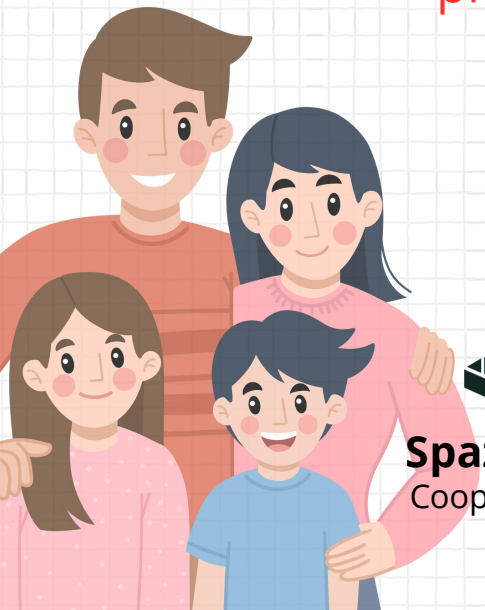

Spazio Aperto
Cooperativa Sociale

CONGEDO PARENTALE

- Possono richiederlo entrambi i genitori;
- Può essere richiesto entro i primi 12 anni di vita del bambino;
- La durata complessiva è di 10 mesi che possono essere estesi a 11 se il padre ne usufruisce per almeno 3 mesi;
- Viene retribuita un'indennità dell'30%.

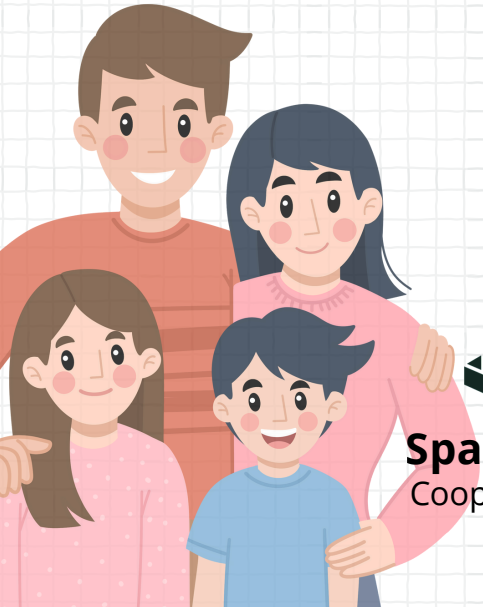

Spazio Aperto
Cooperativa Sociale

CONGEDO PARENTALE

- Per chi ha esaurito il congedo obbligatorio di paternità o maternità entro il 31 dicembre 2023 per i primi tre mesi l'indennità è elevata all'80%.

- Per ottenere questo aumento i tre mesi di congedo devono essere richiesti entro i primi sei anni d'età del bambino.

- I genitori possono usufruire di questi tre mesi in maniera alternata.

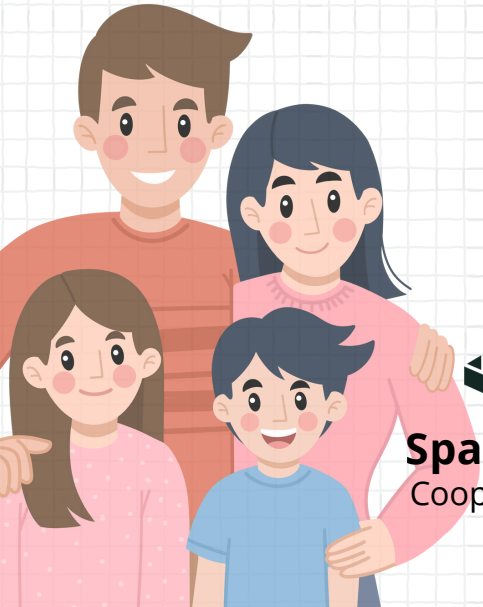

Spazio Aperto
Cooperativa Sociale

CONGEDO DI PATERNITA'

- E' periodo di congedo obbligatorio per i padri;
- Ha una durata di 10 giorni;
- Bisogna usufruirne nel periodo dai 2 mesi prima del parto ai 5 mesi successivi;
- Viene retribuita un'indennità dell'100% .

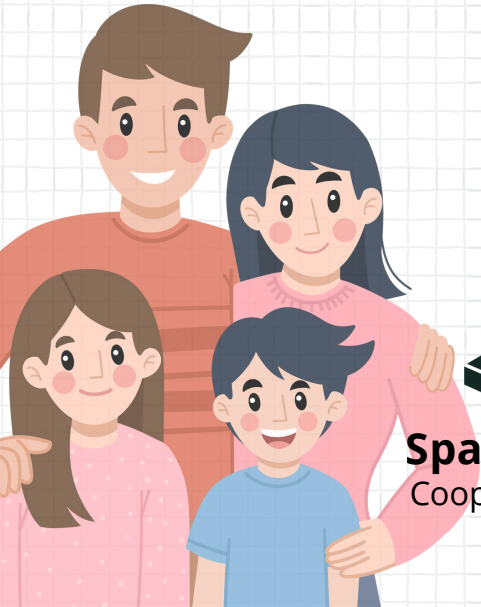

Spazio Aperto
Cooperativa Sociale

LEGGE 104

- Garantisce permessi retribuiti a lavoratori che sono affetti o che accudiscono familiari con gravi disabilità;
- Rientrano tra i familiari figli, coniugi o parenti fino al terzo grado;
- Posso essere chiesti fino a tre giorni di permesso al mese;
- Nel caso di bambini fino ai 12 anni può essere prolungato il congedo parentale.

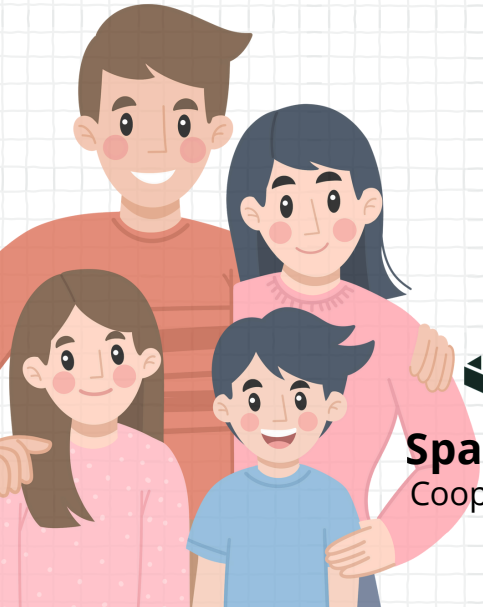

Spazio Aperto
Cooperativa Sociale

Spazio Aperto si impegna a garantire a tutti i propri dipendenti l'accesso a congedi, permessi e tutele previsti dalla legge.

Per qualsiasi domanda o richiesta di assistenza potete:

Chiamare il numero 02 48 955 476

Scrivere all'indirizzo email info@spazioaperto.coop

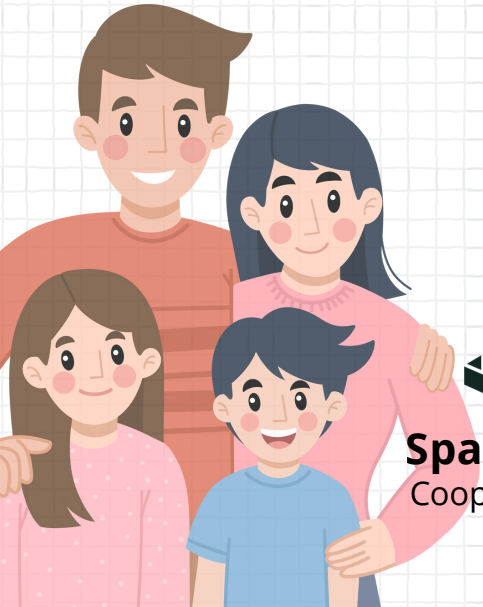

Spazio Aperto
Cooperativa Sociale